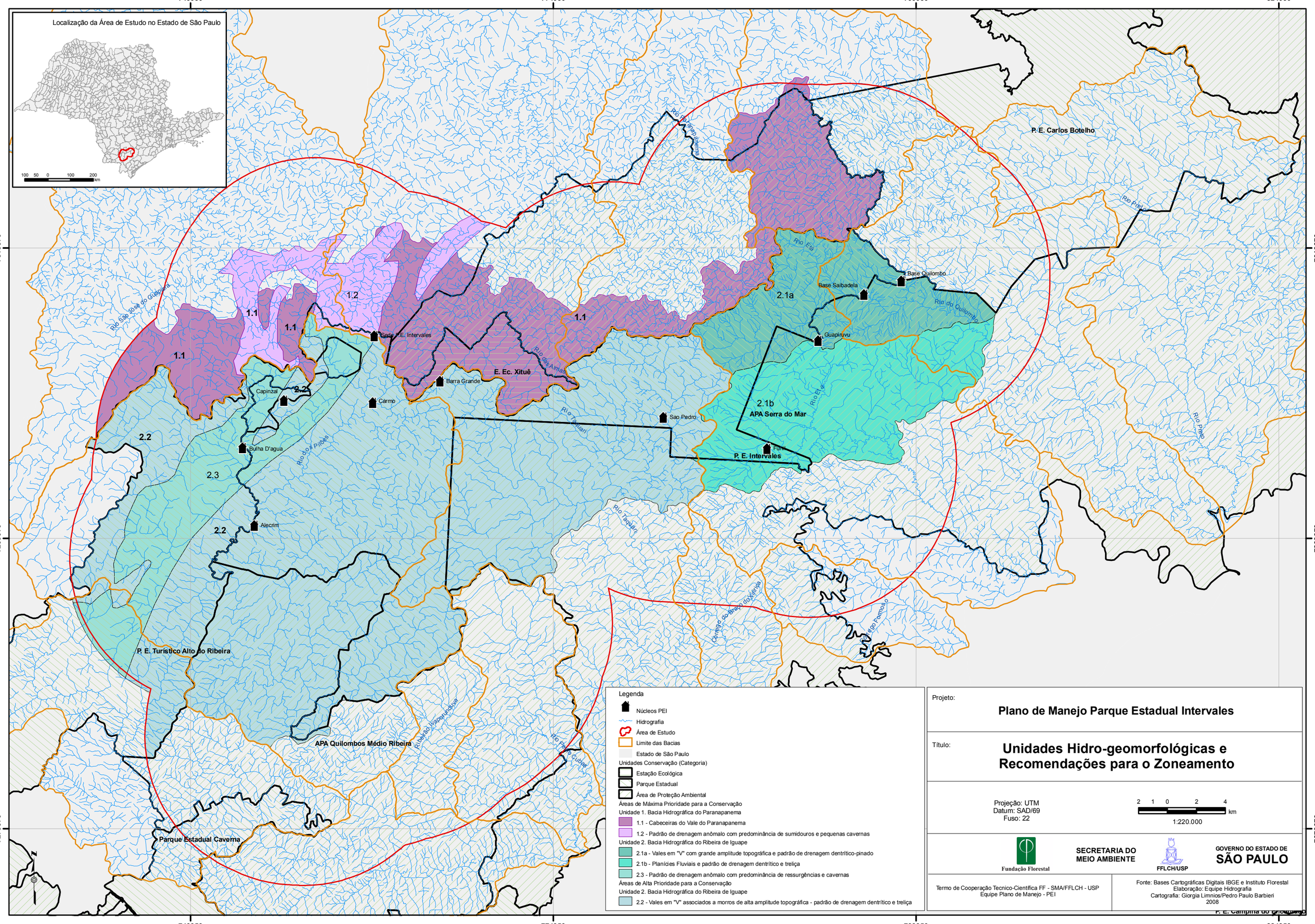
749950
774950
799950
824950
7319970
7299970
7279970
Localização da Área de Estudo no Estado de São Paulo
100 50 0 100 200 km
Rio São José do Guapiara
Rio Paranapanema
Rio Pardo
Rio Ela
Rio do Quilombo
Rio das Almas
Rio Taquari
Rio dos Pilões
Rio Preto
Rio Pardo
Ribeirão Vaporuduva
Rio Preto
Rio Fundo
Rio Formoso
1.1
1.2
2.1a
2.1b
2.2
2.3
Base Quilombo
Base Saibadela
Guapiruvu
Sede P.E. Intervales
Barra Grande
Carmo
Capinzal
Sao Pedro
Bulha D'agua
Alecrim
Funil
E. Ec. Xituê
P. E. Intervales
APA Serra do Mar
P. E. Carlos Botelho
P. E. Turístico Alto do Ribeira
APA Quilombos Médio Ribeira
Parque Estadual Caverna
P. E. Campina do Encantado
Legenda
Núcleos PEI
Hidrografia
Área de Estudo
Limite das Bacias
Estado de São Paulo
Unidades Conservação (Categoria)
Estação Ecológica
Parque Estadual
Área de Proteção Ambiental
Áreas de Máxima Prioridade para a Conservação
Unidade 1. Bacia Hidrográfica do Paranapanema
1.1 - Cabeceiras do Vale do Paranapanema
1.2 - Padrão de drenagem anômalo com predominância de sumidouros e pequenas cavernas
Unidade 2. Bacia Hidrográfica do Ribeira de Iguape
2.1a - Vales em "V" com grande amplitude topográfica e padrão de drenagem dentrítico-pinado
2.1b - Planícies Fluviais e padrão de drenagem dentrítico e treliça
2.3 - Padrão de drenagem anômalo com predominância de ressurgências e cavernas
Áreas de Alta Prioridade para a Conservação
Unidade 2. Bacia Hidrográfica do Ribeira de Iguape
2.2 - Vales em "V" associados a morros de alta amplitude topográfica - padrão de drenagem dentrítico e treliça
Projeto:
Plano de Manejo Parque Estadual Intervales
Título:
Unidades Hidro-geomorfológicas e Recomendações para o Zoneamento
Projeção: UTM
Datum: SAD/69
Fuso: 22
2 1 0 2 4 km
1:220.000
Fundação Florestal
SECRETARIA DO MEIO AMBIENTE
FFLCH/USP
GOVERNO DO ESTADO DE SÃO PAULO
Termo de Cooperação Tecnico-Cientifica FF - SMA/FFLCH - USP
Equipe Plano de Manejo - PEI
Fonte: Bases Cartográficas Digitais IBGE e Instituto Florestal
Elaboração: Equipe Hidrografia
Cartografia: Giorgia Limnios/Pedro Paulo Barbieri
2008